Ministerio de Gobernación | Unidad para la Prevención Comunitaria de la Violencia

DIRECCIÓN SUPERIOR
UNIDAD PARA LA PREVENCIÓN COMUNITARIA DE LA VIOLENCIA

Responsable de actualización de información: Lic. Edgardo Iván López Mayorga
Fecha de emisión: 31/03/2026
(Artículo 10, numeral 1, Ley de Acceso a la Información Pública)
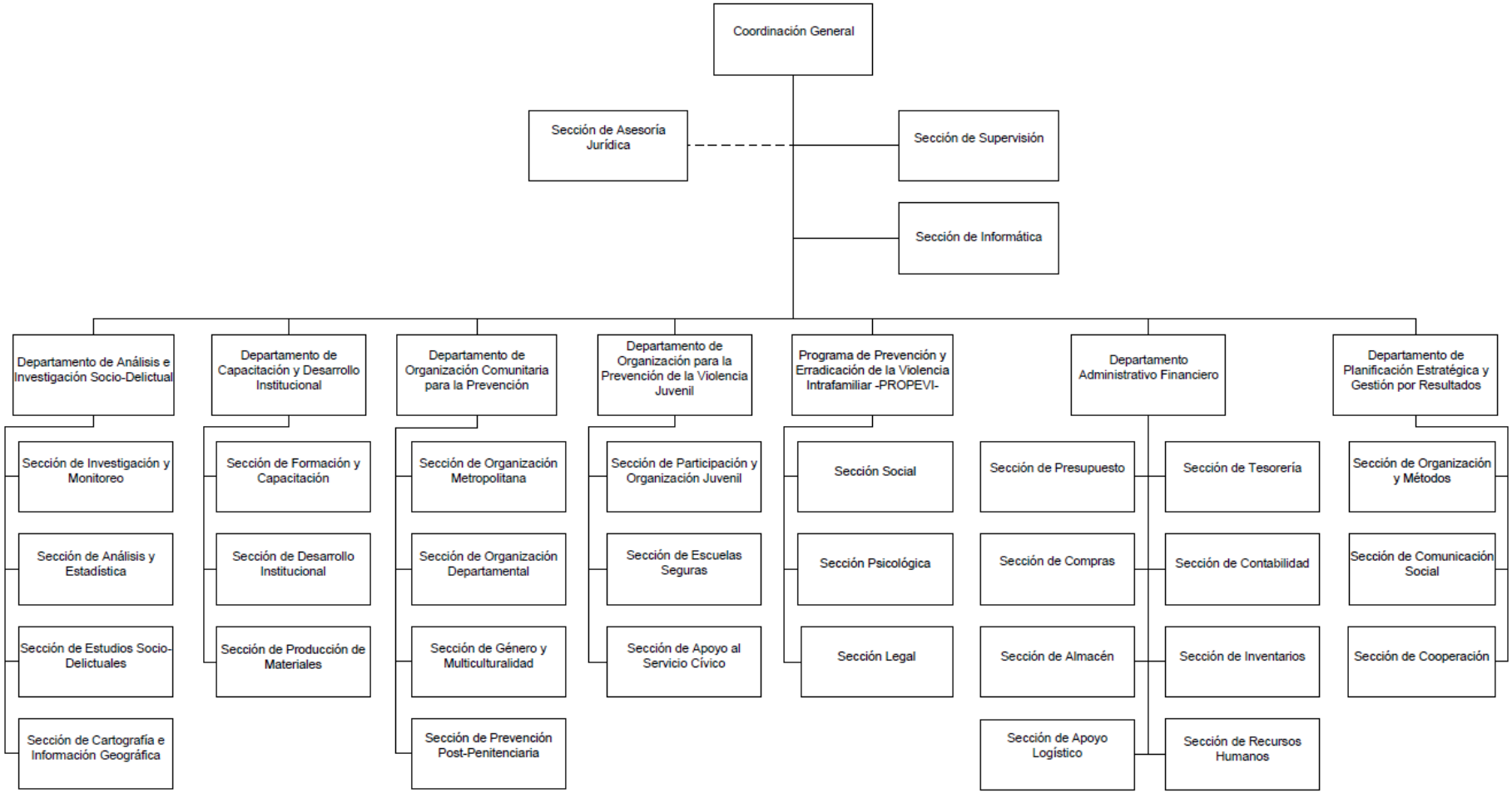
ESTRUCTURA ORGÁNICA